

자기 이타

利 利  
自 他

호로스코프 벨린

실전  
강

중합배열법

자리이타  
타로클래스  
소림샘

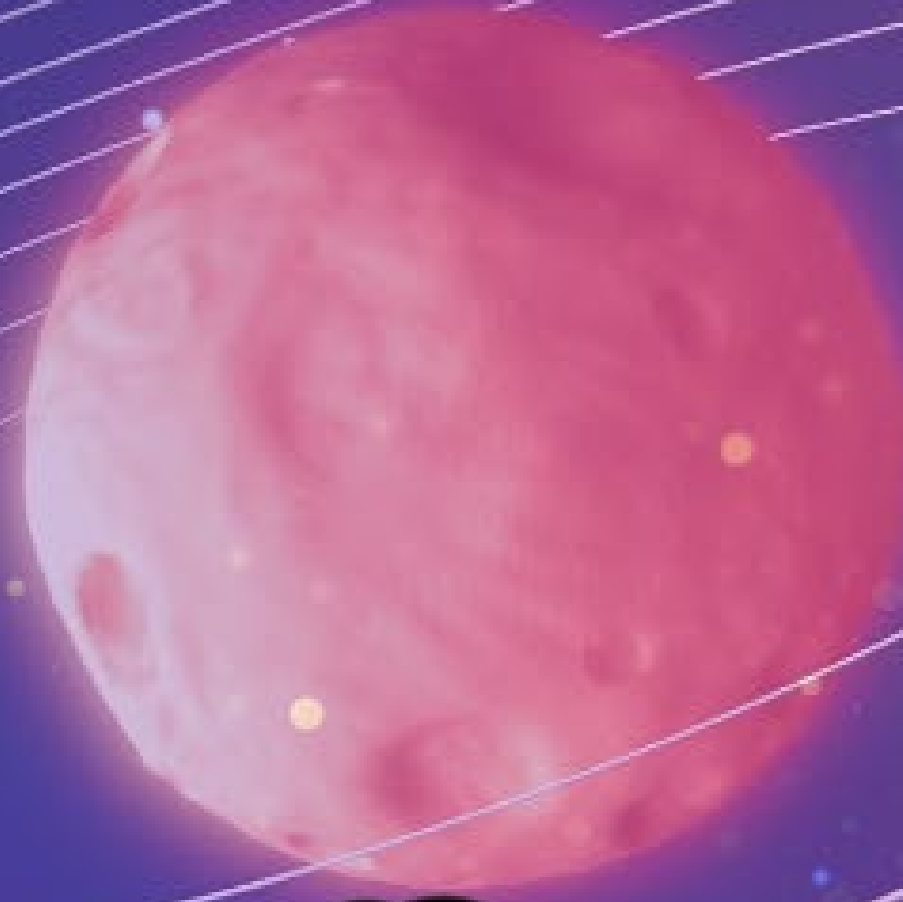

# 07

## 보조 덱(점술)및 타로 카드 배열법 실전

1. 호로스코프 벨린 카드
2. 나만의 배열법 - 궁합 배열법
3. 상담 실습

# 07 보조덱(점술카드)

- 뜻 - Horoscope : 점성술, 별점  
Belline : 사람 이름



마법사 에드먼드    마르셀 벨린

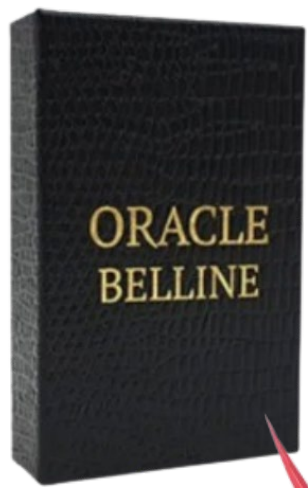

“오라클 벨린”

“호로스코프 벨린”



## 1. 호로스코프 벨린 - 개념 및 구조 1

- ✓ 1845년 - 에드먼드 (1829년 출생, Edmond = Jules Charles Ernest Billaudot)  
: 프랑스 마법사, 주술사 → “000”카드 만듦 (점성학 기호표시, 점성학 카드)
- 1961년 - 마르셀 벨린(예지자, 심령가)이 “000”카드 발견 → “오라클 벨린” 출시
- 1989년 - 마르셀 벨린이 “호로스코프 벨린” 카드 제작  
(점성학 기호 없음, 순서 바꿈: 오라클 벨린 재해석)
- ✓ 구조 :  $\frac{7\text{행성} \times 7\text{장}}{(49\text{장})} + \frac{\text{Top 카드 } 3\text{장}}{(3\text{장})} + \frac{\text{공백(부적)카드 } 1\text{장}}{=} = 53\text{장}$   
= 52장 (1년 52주) → 365일 ÷ 7일 = 52주... 1일
- ✓ 특징 : 오라클 (상징 X) ≠ 타로 (상징 O)

# 07 보조덱(점술카드)



“오라클 벨린”



“호로스코프 벨린”



“웨이트 타로”

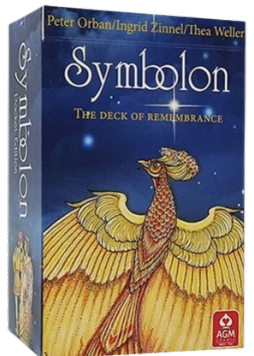

“심볼론 카드”



나와 남을 이롭게 하는  
자리이타 타로

## 1. 호로스코프 벨린 - 개요

01 7행성 : 오라클 벨린 (1845년) → 호로스코프 벨린 (1989년) 03

이미지 및 순서 변경

자세한 스토리텔링 목적이 아님  
명확한 답에 사용  
정해진 스프레드 없음 (보통 3카드)

긍정1 > 부정1 win  
YES NO  
긍정1 < 부정2 win



02 7행성+12별자리+4원소+상징 (원형)+ 영성 + 치유 ... “웨이트 타로”

(1909년 초판)

● 상담사에 따라, 다양하고 풍부한 해석이 가능

Why? How? What?

04 12 별자리 (+ 7행성) : 심볼론 카드 (1993년)

독일 : 점성학 + 분석심리학 => 현대 심리 점성학  
메이저 12 + 달11 + 태양 10 + 마이너 45 = 78장

# 07 보조덱(점술카드)

## 부적카드



## 1. 호로스코프 벨린 - 개념 및 구조 3

✔ 구조 : 7행성 X 7장 (49장) + Top 카드 3장 (3장) + 공백(부적)카드 1장 = 53장

= 52장 (1년 52주) → 365일 ÷ 7일 = 52주 ... 1일

- 긍정카드 : 22장
- 부정카드 : 14장
- 긍정부정카드 : 5 (긍정도 부정도 가능, 주변 카드의 영향을 받음)
- 중립카드 : 12장 (주변 카드의 영향을 받음)

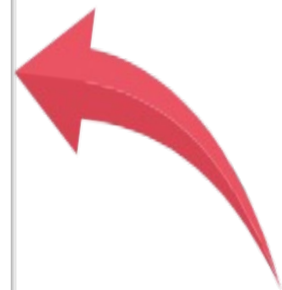
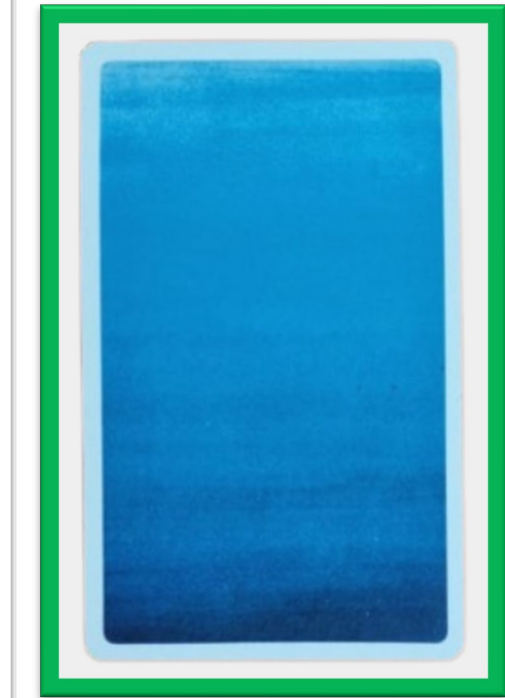

✔ 부적카드 4장 : 20번 번영카드, 43기회카드, 45번 행복카드, 48번 보호카드, 공백 카드(53번)  
 주변에 부정적인 카드가 있어도 그 기운을 중화 시켜 줌, 부적처럼 들고 다니기도 함.  
 특히, 공백카드(스페어 카드, 블루카드)를 지갑에 넣고 다님.

# 07 보조덱(점술카드)

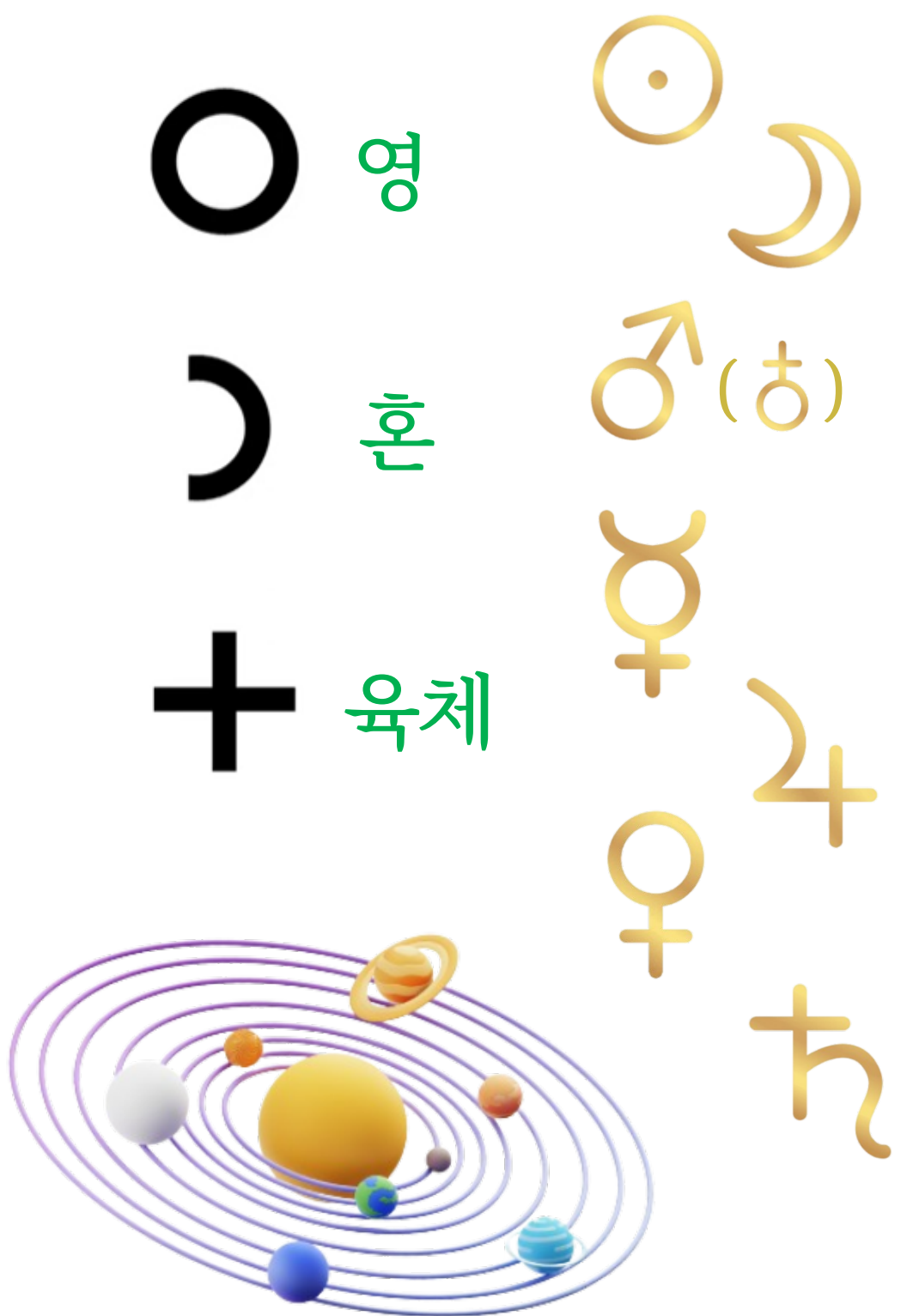

나와 남을 이롭게 하는  
자리이타 타로

## 1. 호로스코프 벨린 - 공백카드(부적) + Top 3

	블루카드	1. 남자의 생각 (Men's Thought)	2. 여자의 생각 (Woman's Thought)	3. 운명 (Destiny)
		천	지	인
키워드	공백카드	내담자, 남성	내담자, 여성	중요한 사건, 해결책
이 카드들이 리딩에서 나오면 중요한 문제에 해당 함.	스페어카드 부적카드 지갑에 넣고 다님 무한한 가능성 부정적 기운소멸	양의 에너지 멀리 보는 시각 큰 생각 주변의 남성과 관련 남성 중심	음의 에너지 가까이 보는 시각 현실적인 생각 주변의 여성과 관련 여성 중심	운명의 문 국면의 새로운 전환 긍정적 출발 부정적인 일의 해결

# 07

## 보조 덱(점술 카드)



# 1. 호로스코프 벨린 - 7행성 : 태양 ☉ - 긍정 ☉

양(陽), 태양계의 중심, 왕, 아버지, 좋아짐, 힘, 성공, 생명

태양 카드	4. 꽃 (Blossom)	5. 상승 (Heights)	6. 보상 (Destiny)	7. 신의 (Fidelity)	8. 명예 (Honours)	9. 선물 (Gifts)	10. 평온 (Peace)
☉	☉	☉	☉	☉	☉	☉	☉ ✖
  SUN 태양	 - LA FLEUR · 4 · BLOSSOM	 - ÉLEVATION · 5 · HEIGHTS	 - RÉCOMPENSES · 6 · REWARD	 - FIDÉLITÉ · 7 · FIDELITY	 - DISTINCTIONS · 8 · HONOURS	 - CADEAUX · 9 · GIFTS	 - REPOS · 10 · PEACE
키워드	시작, 새로움, 탄생	긍정적인 발전, 승진	성공, 성취, 보상	친구, 신의	탁월함, 명예	도움, 선물, 기부	휴식, 안정, 휴가
금전	☉	☉	☉	☉	☉	▲	▲
감정	☉	☉	☉	☉	☉	☉	☉
직업	☉	☉	☉	☉	☉	☉	▲
건강	☉	☉	☉	☉	☉	☉	☉

# 07 보조덱(점술카드)



## 1. 호로스코프 벨린 - 7행성 : 달 ☾ - 부정 △ ×

음(陰), 어두워 짐, 생명의 원천(물)을 다스림, 모성, 양육, 감정

달 카드	11. 출발 (Departure)	12. 폭로 (Revelation)	14. 악마 (Devil)	15. 난롯가 (Fireside)	16. 물 (Water)	18. 쇠약 (Breakdown)	30. 바람개비 (Weathercock)
△ ×	△	△	×	△	△	×	×
 MOON 달	 - DÉPART · 11 · DEPARTURE	 - RÉVÉLATION · 12 · REVELATION	 - LE DIABLE · 14 · DEVIL	 - FOYER · 15 · FIRESIDE	 - L'EAU · 16 · WATER	 - DÉPRESSION · 18 · BREAKDOWN	 - LA GIROUILLE · 30 · WEATHERCOCK
키워드	여행, 출발	발견, 감시	배신, 악의적 행동	가정, 집, 부동산	물, 감각, 직관, 여행	피로, 우울, 질병	의심, 번덕, 망설임
금전	◎	△	×	◎	△	×	×
감정	△	△	×	◎	△	×	×
직업	◎	◎	×	◎	×	×	×
건강	△	◎	×	◎	×	×	×



# 07 보조덱(점술카드)



## 1. 호로스코프 벨린 - 7행성 : 화성♂ - 소혹성⊗

열정, 모험, 용기, 돌파, 의지, 육체

화성 카드	31. 마녀 (Witch)	33. 속박 (Enchained)	34. 정의 (Justice)	35. 협상 (Negotiation)	36. 용 (Dragon)	37. 위험 (Danger)	38. 열의 (Zeal)
⊗	⊗	⊗	⊙ ⊗	⊙	⊗	⊗	⊙ ⊗
♂ ♀ MARS 화성							
키워드	악의적인, 사악한 여성	계약, 연속, 고통스러운 상황	불화, 갈등, 심판, 법원, 행정	논의, 회담, 협상	악의적인 사람	운명의 장난, 충격 사고	에너지, 충동, 과격
금전	⊗	⊗	△	⊙	⊗	⊗	⊙
감정	⊗	⊗	△	⊙	⊗	⊗	⊙
직업	⊗	⊗	⊙	⊙	⊗	⊗	⊙
건강	⊗	⊗	△	⊙	⊗	⊗	⊙

# 07 보조덱(점술카드)



## 1. 호로스코프 벨린 - 7행성 : 수성 ♀ - 중립 △

소통, 표현, 대화, 민첩, 재능

수성 카드	17. 움직임 (Motion)	19. 빛 (Light)	20. 번영 (Prosperity)	21. 벌 (Bee)	22. 까치 (Magpie)	23. 소식 (Message)	24. 사업 (Business)
△	△	⊙	⊙	△	⊗	△	△
 MERCURY 수성							
키워드	변화, 이동	훈련, 공부, 시험, 경쟁	돈	일, 활동	분실, 도난, 이용당함	편지, 소식, 중요메시지	의료, 금융, 공공기관
금전	⊙	⊙	⊙	⊙	⊗	△	⊙
감정	△	⊙	⊙	⊙	⊗	△	⊙
직업	⊙	⊙	⊙	⊙	⊗	△	⊙
건강	⊙	⊙	⊙	⊙	⊗	△	⊗

# 07 보조덱(점술카드)



## 1. 호로스코프 벨린 - 7행성 : 목성 4 - 대길성

온정, 희망, 행운, 낙관, 성장, 책임

목성 카드	39. 이상 (Ideal)	41. 지혜 (Wisdom)	42. 유산, 기부 (Heritage)	43. 기회 (Chance)	44. 명성 (Celebrity)	45. 큰 행복 (Felicity)	48. 보호 (Protection)
○○○	○	○	△	○	○	○	○
4 JUPITER 목성	 - L'IDÉAL · 39 - IDEAL	 - SAGESSE · 41 - WISDOM	 - PATRIMOINE · 42 - HERITAGE	 - HASARD · 43 - CHANCE	 - CÉLÉBRITÉ · 44 - CELEBRITY	 - FÉLICITÉ · 45 - FELICITY	 - PROTECTION · 48 - PROTECTION
키워드	성공, 창조력, 예술, 아름다움	사색, 직관	과거로부터 내려온 것, 상속	예상치 못한 사건, 행운	인정, 악명	행복, 성공	보호, 이루어진 소원
금전	○	○	△	○	○	○	○
감정	○	○	△	○	○	○	○
직업	○	○	△	○	○	○	○
건강	○	○	△	○	○	○	○

# 07 보조덱(점술카드)



## 1. 호로스코프 벨린 - 7행성 : 금성 ♀ - 소길성 ♂

애정, 사랑, 낭만, 풍요, 만족, 행복

금성 카드	13. 안락 (Well-being)	26. 기쁨 (Joy)	27. 소식 (Message)	28. 결합 (Union)	29. 둥지 (Home)	32. 열정 (Passion)	40. 지지 (Support)
♁	♁	♁	♁	♁	♁	♁ ✖	♁
 VENUS 금성							
키워드	음식, 초대, 회견	즐거움, 기쁨, 여행	사랑, 우정, 애정	결합, 결혼, 계약, 합의	가족	에너지, 정열, 열정	지원, 도움, 보호
금전	♁	♁	♁	♁	♁	♁	♁
감정	♁	♁	♁	♁	♁	♁	♁
직업	♁	♁	♁	♁	♁	♁	♁
건강	♁	♁	♁	♁	♁	♁	♁

# 07

보조 덱(점술 카드)



## 1. 호로스코프 벨린 - 7행성 : 토성 ♄ - 대흉성 ❌❌

카르마, 고난, 통제. 훈련, 극복

토성 카드	25. 회유 (Appeasement)	46. 고독 (Solitude)	47. 불행 (Misfortune)	49. 죽음 (Death)	50. 장애물 (Obstacle)	51. 하강, 몰락 (Downfall)	52. 미로 (Labyrinth)
❌❌	⊙	❌	❌	❌	❌	❌	❌
 <p>SATURN 토성</p>	 <p>- APAISEMENT - 25 - APPEASEMENT</p>	 <p>- SOLITUDE - 46 - SOLITUDE</p>	 <p>- MALCHANCE - 47 - MISFORTUNE</p>	 <p>- LA FIN - 49 - DEATH</p>	 <p>- OBSTACLES - 50 - OBSTACLE</p>	 <p>- DÉCHÉANCE - 51 - DOWNFALL</p>	 <p>- LABYRINTHE - 52 - LABYRINTH</p>
키워드	회유, 평정, 평화	자기 자신에 잠식된, 고립	불운, 고난	끝, 변화	막힘, 자연	실패, 파산	문제적인 상황
금전	⊙	❌	❌	❌	❌	❌	❌
감정	⊙	❌	❌	❌	❌	❌	❌
직업	⊙	❌	❌	❌	❌	❌	❌
건강	⊙	❌	❌	❌	❌	❌	❌

# 참고사항 호로스코프 벨린 - 길 (좋은)

	<p><b>03</b></p>  <p>- DESTINÉE · 3 - DESTINY</p>	<p><b>04</b></p>  <p><b>태양</b> - LA FLEUR · 4 - BLOSSOM</p>	<p><b>05</b></p>  <p><b>태양</b> - ÉLEVATION · 5 - HEIGHTS</p>	<p><b>06</b></p>  <p><b>태양</b> - RÉCOMPENSES · 6 - REWARD</p>	<p><b>07</b></p>  <p><b>태양</b> - FIDÉLITÉ · 7 - FIDELITY</p>	<p><b>08</b></p>  <p><b>태양</b> - DISTINCTIONS · 8 - HONOURS</p>	<p><b>09</b></p>  <p><b>태양</b> - CADEAUX · 9 - GIFTS</p>
<p><b>13</b></p>  <p><b>금성</b> - BIEN-ÊTRE · 13 - WELL-BEING</p>	<p><b>19</b></p>  <p><b>수성</b> - LUMIÈRE · 19 - LIGHT</p>	<p><b>20</b></p>  <p><b>수성</b> - PROSPÉRITÉ · 20 - PROSPERITY</p>	<p><b>25</b></p>  <p><b>토성</b> - APAISEMENT · 25 - APPEASEMENT</p>	<p><b>26</b></p>  <p><b>금성</b> - JOIE · 26 - JOY</p>	<p><b>27</b></p>  <p><b>금성</b> - CUPIDON · 27 - CUPID</p>	<p><b>28</b></p>  <p><b>금성</b> - UNION · 28 - UNION</p>	<p><b>35</b></p>  <p><b>화성</b> - NÉGOCIATIONS · 35 - NEGOTIATION</p>
<p><b>39</b></p>  <p><b>목성</b> - L'IDÉAL · 39 - IDEAL</p>	<p><b>40</b></p>  <p><b>금성</b> - SOUTIEN · 40 - SUPPORT</p>	<p><b>41</b></p>  <p><b>목성</b> - SAGESSE · 41 - WISDOM</p>	<p><b>43</b></p>  <p><b>목성</b> - HASARD · 43 - CHANCE</p>	<p><b>44</b></p>  <p><b>목성</b> - CÉLÉBRITÉ · 44 - CELEBRITY</p>	<p><b>45</b></p>  <p><b>목성</b> - FÉLICITÉ · 45 - FELICITY</p>	<p><b>48</b></p>  <p><b>목성</b> - PROTECTION · 48 - PROTECTION</p>	

# 참고사항 호로스코프 벨린 - 흥 (나뭇)



<p>14</p> <p>달 - LE DIABLE - 14 - DEVIL</p>	<p>18</p> <p>달 - DÉPRESSION - 18 - BREAKDOWN</p>	<p>22</p> <p>수성 - LA PIE - 22 - MAGIE</p>	<p>30</p> <p>달 - LA GIROUETTE - 30 - WEATHERCOCK</p>	<p>31</p> <p>화성 - LA SORCIÈRE - 31 - WITCH</p>
<p>33</p> <p>화성 - ENCHAÎNÉ - 33 - ENCHAINED</p>	<p>36</p> <p>화성 - LE DRAGON - 36 - DRAGON</p>	<p>37</p> <p>화성 - DANGERS - 37 - DANGERS</p>	<p>46</p> <p>토성 - SOLITUDE - 46 - SOLITUDE</p>	<p>47</p> <p>토성 - MALCHANCE - 47 - MISFORTUNE</p>
<p>49</p> <p>토성 - LA FIN - 49 - DEATH</p>	<p>50</p> <p>토성 - OBSTACLES - 50 - OBSTACLE</p>	<p>51</p> <p>토성 - DÉCHÉANCE - 51 - DOWNFALL</p>	<p>52</p> <p>토성 - LABYRINTHE - 52 - LABYRINTH</p>	

# 참고사항 호로스코프 벨린 - 중립



<p>01</p> <p>- PENSÉE DE L'HOMME - 1 - MAN'S THOUGHT</p>	<p>02</p> <p>- PENSÉE DE LA FEMME - 2 - WOMAN'S THOUGHT</p>	<p>11</p> <p>달</p> <p>- DÉPART - 11 - DEPARTURE</p>	<p>12</p> <p>달</p> <p>RÉVÉLATION - 12 - REVELATION</p>
<p>15</p> <p>달</p> <p>- FOYER - 15 - FIRESIDE</p>	<p>16</p> <p>달</p> <p>L'EAU - 16 - WATER</p>	<p>17</p> <p>수성</p> <p>MOUVEMENTS - 17 - MOTION</p>	<p>21</p> <p>수성</p> <p>L'ABEILLE - 21 - BEE</p>
<p>23</p> <p>수성</p> <p>- MESSAGE - 23 - MESSAGE</p>	<p>24</p> <p>수성</p> <p>LE CADUCÉE - 24 - BUSINESS</p>	<p>29</p> <p>금성</p> <p>LE NID - 29 - HOME</p>	<p>42</p> <p>목성</p> <p>PATRIMOINE - 42 - HERITAGE</p>



# 참고사항 호로스코프 벨린 - 좋음, 나쁨

 	<p>공백카드</p> 	<p>10</p>  <p>태양</p>	<p>32</p>  <p>금성</p>	<p>34</p>  <p>화성</p>	<p>38</p>  <p>화성</p>
---	---	--	--	--	--

# 참고사항 호로스코프 벨린

부적카드 5장

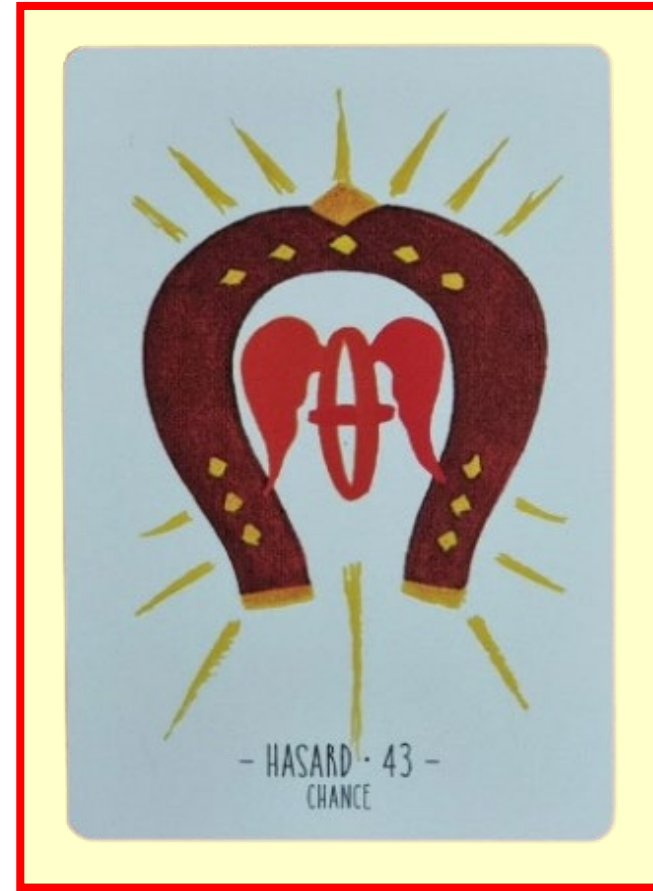
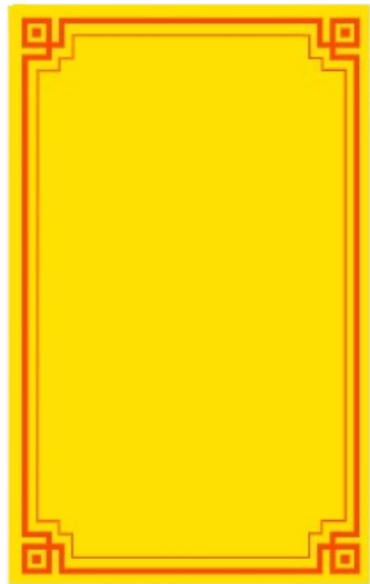

# 참고사항

## 강한 카드 4장(부정)

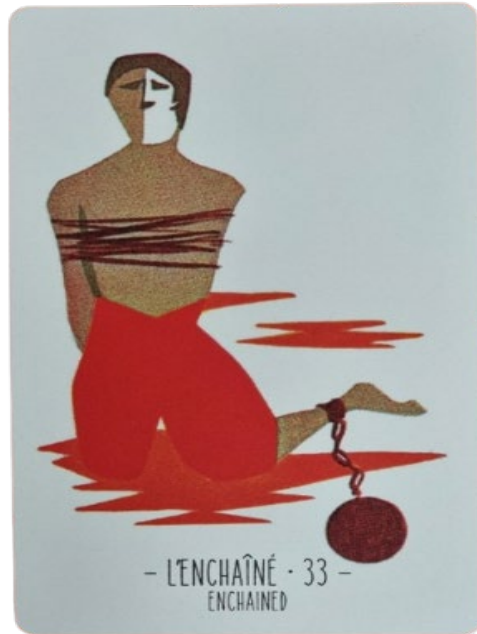

## 강한 카드 1장(긍정)



## Top 3 카드(중요)



# 07 보조덱(점술카드)



## 1. 호로스코프 벨린 - 연습문제 1

- ✓ 3카드로 보는 것이 일반적.  
(특별한 방식은 없음)  
(역방향 없음)



질문 : 이번주에 연락이 올까요?  
(긍정적으로 올까요?)

(1) Yes

(2) No

(3) Yes

(4) Yes (추가 설명 필요)

# 07 보조덱(점술카드)



## 1. 호로스코프 벨린 - 연습문제 2

- 3카드로 보는 것이 일반적.  
(특별한 방식은 없음)  
(역방향 없음)



질문 : 7월 재계약이 될까요?

1. 7월에 재계약이 될까요? NO



3. 다음주에는 날까요? YES



2. 결정이 이번주에 날까요? NO

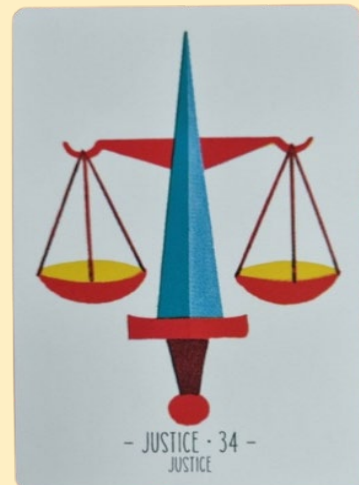

한 장을 뽑았는데, 긍정&부정 일 때는, 카드의 상징을 생각해 본다.



4. 7월에 재계약이 될까요? YES

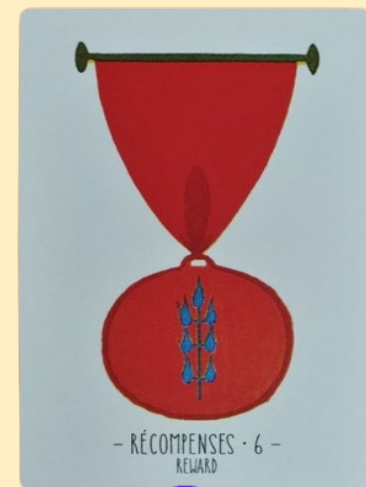

# 07 보조덱(점술카드)



## 1. 호로스코프 벨린 - 연습문제 3

✓ 양자 택일 A or B

(특별한 방식은 없음)

(역방향 없음)



질문 : 짜장면? 짬뽕?

O, X 를 먼저 체크 한 후,  
근거가 될 스토리를 잠깐 생각  
해볼 수 있다.

### A 짜장면









### B 짬뽕









# 07 보조덱(점술카드)



## 1. 호로스코프 벨린 - 연습문제 4

✓ 언제? 시기적인 문제

(특별한 방식은 없음)

(역방향 없음)



질문 : 집이 언제 팔릴까요?

범위를 정한 후,

각 3장씩 뽑는다.

O, X를 먼저 보고, 필요하면 스토리텔링을 한다.

7, 8 월

○ ×

△

×

9, 10 월

×

△

△

11, 12 월

△

○ ×

○

# 07 보조덱(점술카드)



## 1. 호로스코프 벨린 - 연습문제 5

### ✓ 스토리텔링

(특별한 방식은 없음)

(역방향 없음)



질문 : 연애할 수 있을까요?

O, X 를 먼저 체크 한 후,  
근거가 될 스토리를 잠깐 생각  
해볼 수 있다.

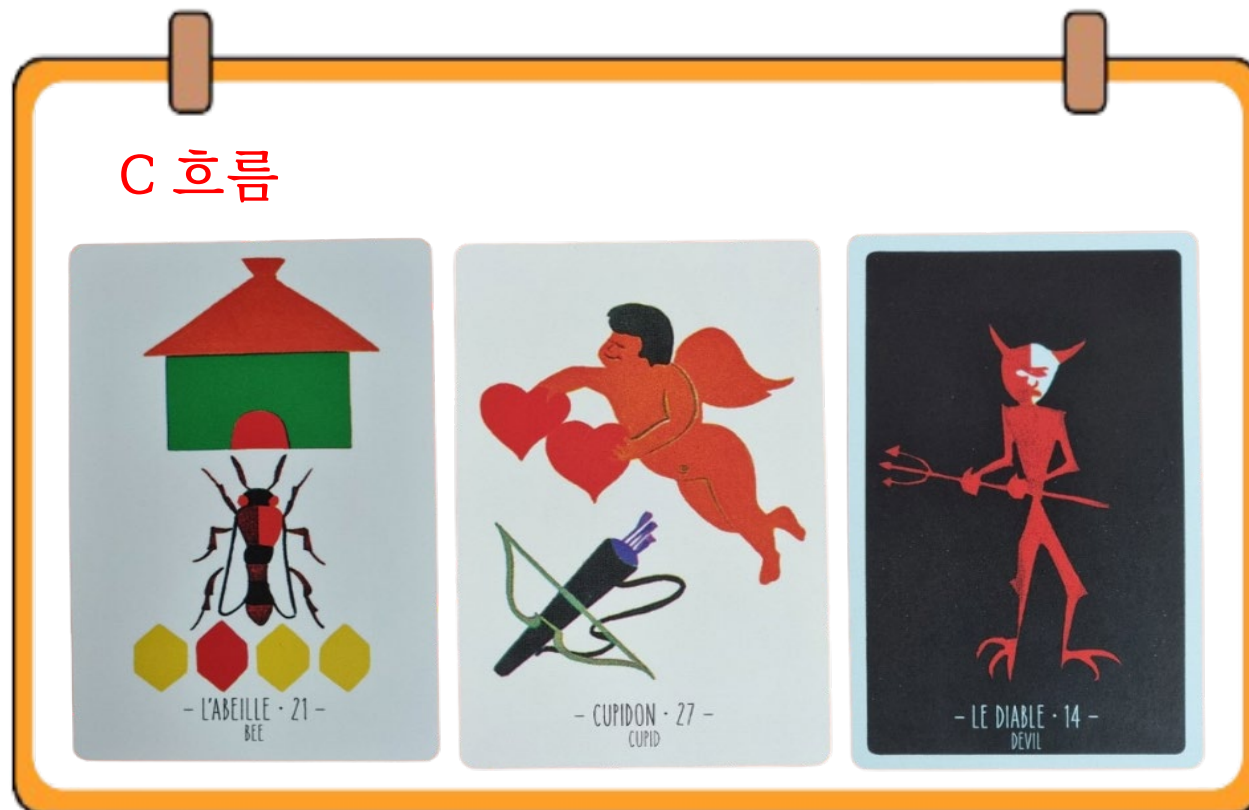



# 07 보조덱(점술카드)



## 1. 호로스코프 벨린 - 연습문제 : 일년운세



### 1년 운세 보는 법

벨린 카드를 잘 섞어 순서대로 놓는다.

마지막 13번째 카드는 전체운이 된다.

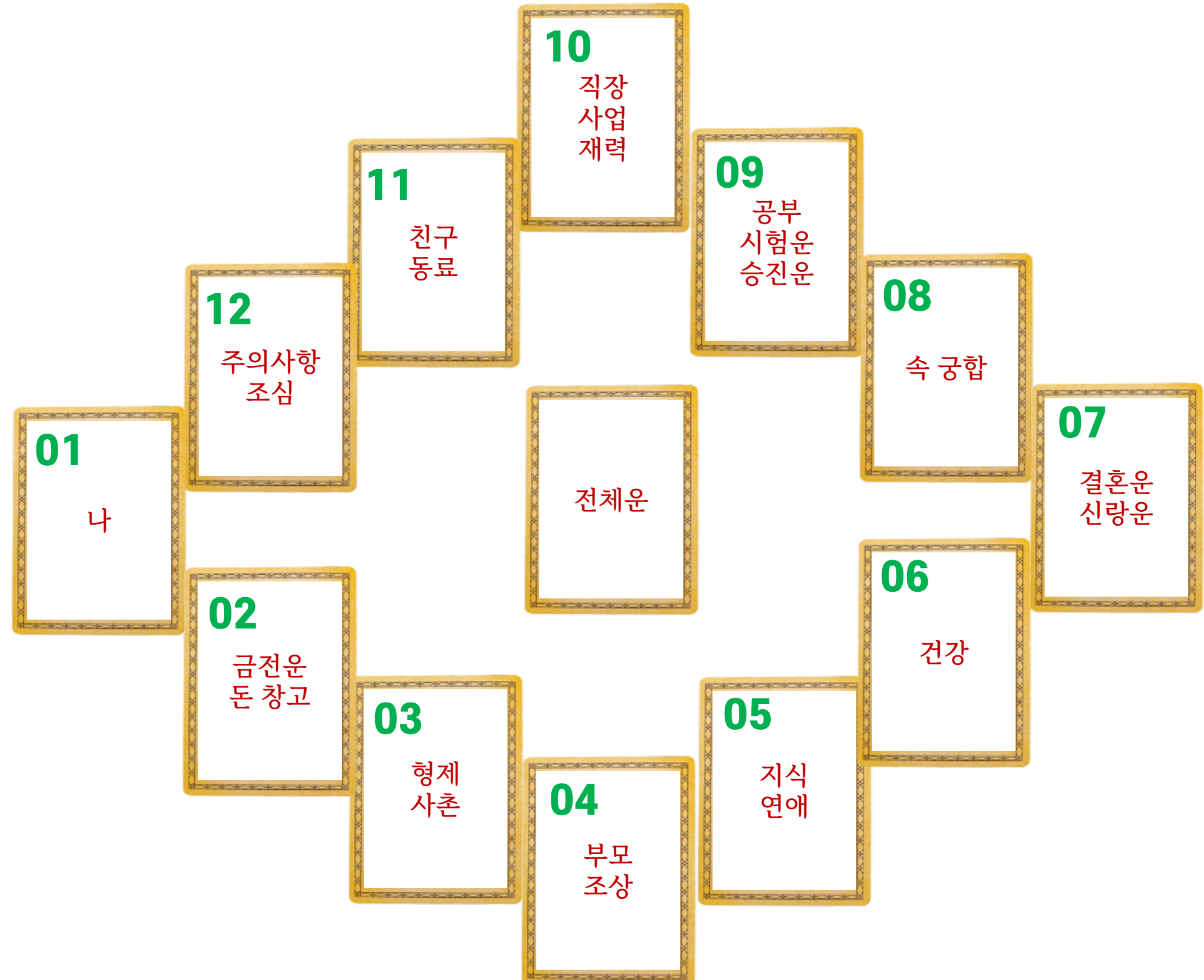

# 07 카드배열법 실전

## ✓ 공합 배열법

- 1: 시작의 상황
- 2: 나
- 3: 상대방
- 4: 내가 바라는 것
- 5: 상대방이 바라는 것
- 6: 내 불안, 걱정(속마음)
- 7: 상대방 불안, 걱정 (속마음)
- 8: 결과 3~6개월 (미래관계)
- 9: 조언

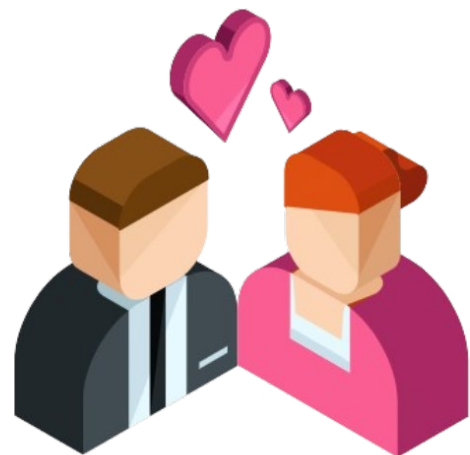

## 2. 나만의 배열법 만들기 공합배열법



# 07 카드배열법 실전

질문: 실제 사례  
(20세 후반 남성)



이 관계를 계속 유지할 수 있을까?

현재 공식적으로 연애하는 관계는 아니고, 서로 호감이 있는 사이로 공식적인, 더 깊은 관계로 발전할 수 있는지 묻는 질문.



## 3. 상담실습 - Self 학습 (문제)

6s - 9w - 7s - 14 - Kp - 12 - 2w - 18 - 7c - 0

04



과거

01

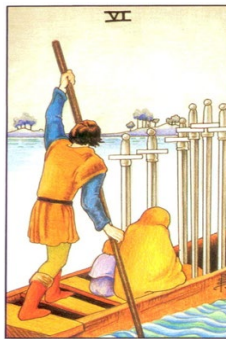

현재 상황

02



장애/도움

03



무의식(모르고 있는 것)

05



의식(알고 있는 것)

06



가까운 미래



10

결과

09

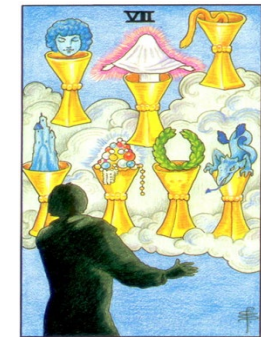

희망 / 두려움

08



주변이 보는 시각 (객관)

07



내가 보는 시각 (주관)

# 07 카드배열법 실전



## 3. 상담실습 - Self 학습 (답)

**질문** : 실제 (20세 후반 남성)

이 관계를 계속 유지할 수 있을까?

6s - 9w - 7s - 14 - Kp - 12 - 2w - 18 - 7c - 0

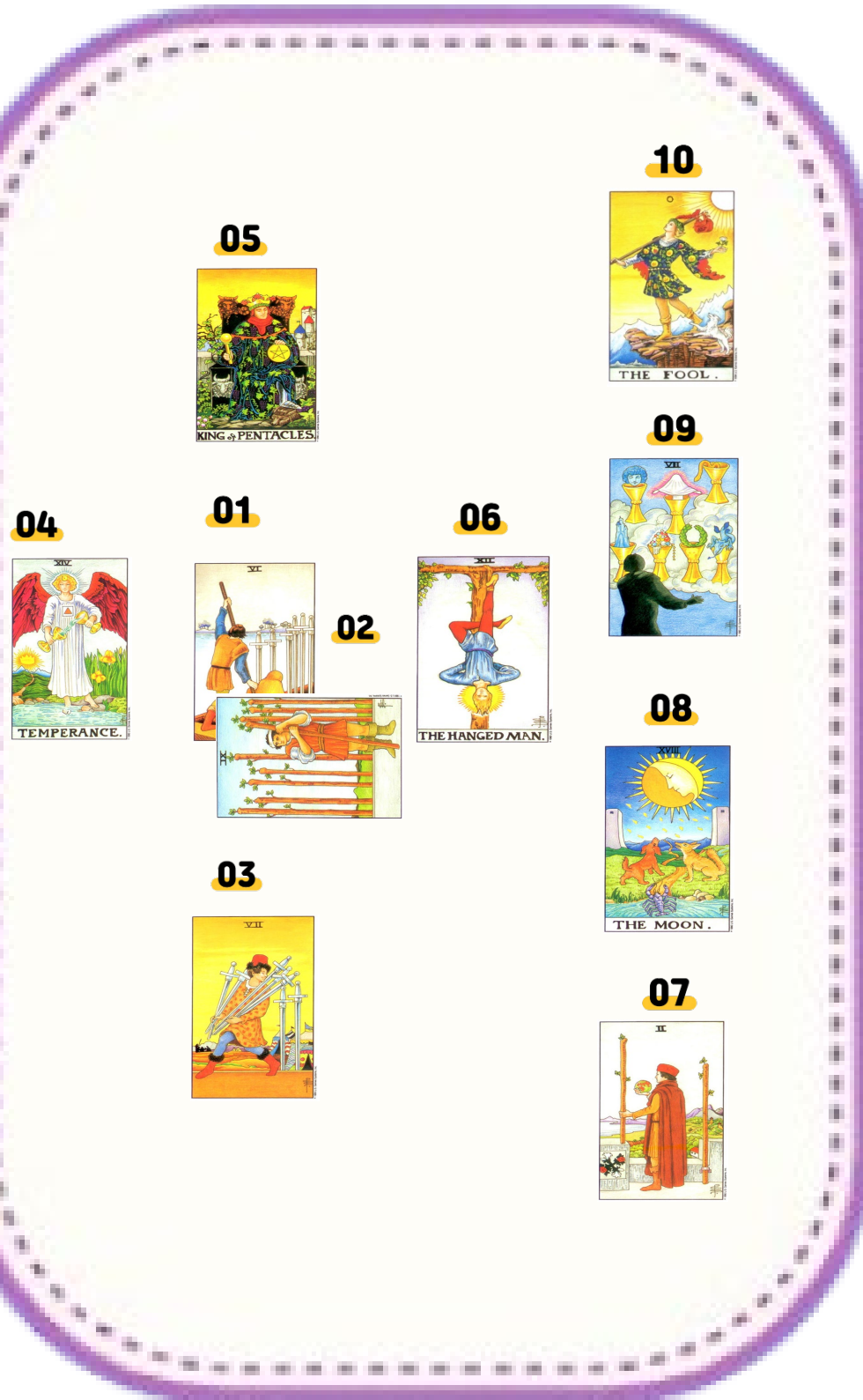

**01** 6s (질문자 자신) :

**02** 9w (장애물) :

**03** 7s (기저) :

**04** 14 (과거) :

**05** Kp (현재, 곧 일어날 일) :

**06** 12 (미래) :

**07** 2w (질문자의 내면) :

**08** 18 (제3자가 바라보는 질문자) :

**09** 7c (희망, 두려움) :

**10** 0 (결과) :

# 07 카드배열법 실전

질문: 실제 사례  
(40대 남성)



이 프랜차이즈 사업을 해도  
될까?

선풍적인 인기를 끌며 확장  
해가던 C모 외식 프랜차이즈  
사업을 할지 고민하고 있다고  
말했다. 비교적 큰 점포를 두고  
24시간 운영,박리다매를  
기반으로 한 프랜차이즈였다.



## 3. 상담실습 - Self 학습 (문제)

6s - 3c - 5p - 7p - 9s - 15 - 10 - 7 - 10s - 2w

04



과거

01



현재 상황

05



의식(알고 있는 것)

02



장애/도움

03



무의식(모르고 있는 것)

06

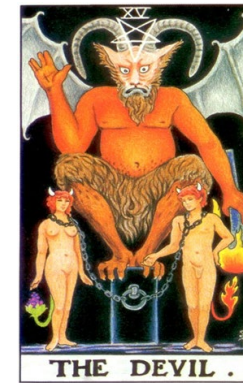

가까운 미래

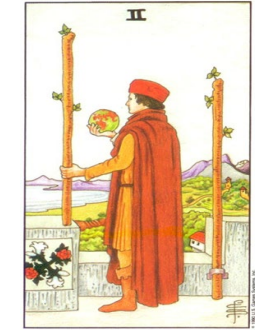

10

결과



09

희망  
/ 두려움



08

주변이  
보는 시각  
(객관)



07

내가  
보는 시각  
(주관)

# 07 카드배열법 실전



## 3. 상담실습 - Self 학습 (답)

**질문** : 실제(40대 남성)

이 프랜차이즈 사업을 해도 될까?

6s - 3c - 5p - 7p - 9s - 15 - 10 - 7 - 10s - 2w

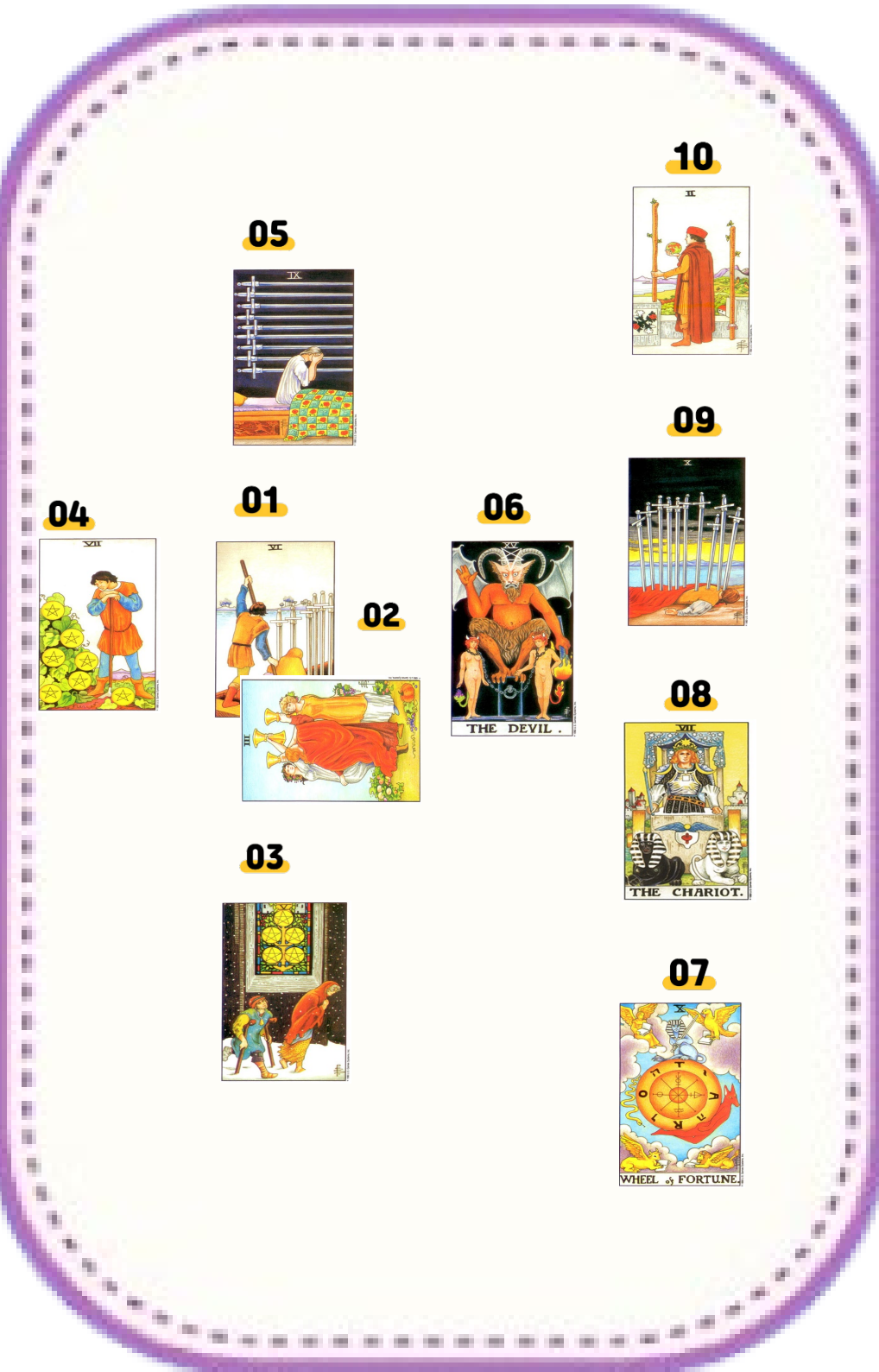

**01** 6s (질문자 자신) :

**02** 3c (장애물) :

**03** 5p (기저) :

**04** 7p (과거) :

**05** 9s (현재, 곧 일어날 일) :

**06** 15 (미래) :

**07** 10 (질문자의 내면) :

**08** 7 (제3자가 바라보는 질문자) :

**09** 10s (희망, 두려움) :

**10** 2w (결과) :

# 07 실전 8강 소개



## 다음 시간 소개 (2024. 7. 9. 화)

“타로 심리상담사 1급 자격증”

취득을 위한 과제 제출

(종강 이후에도 계속 제출 가능 합니다.)

실제 상담 동영상 제출 - 5분 이상

(동영상 1개 의무, 나머지는 자율)

# 질문 및 과제 제출

이메일 => sorim119@naver.com

인스타그램 => healing\_sorimsam

### 실전 8강 (온라인 종강 수업)

- ✓ 보조 카드 덱 소개(컬러 타로)
- ✓ 실전 사례 문제 풀이 (켈틱)
- ✓ 성공과 계획 세우기 만달라
- ✓ 온라인 수업 마무리 정리



다음 시간에 만나요

