초명 명리

1기 중급 심화

용신 대운과 세운의 해석법 2

대세운 해석법

진술축미

습토와 조토

- 토가 용희신인 경우와 기구신인 경우
- 조토와 습토인 경우
- 인묘진월의 진토, 사오미월의 미토, 신유술월의 술토, 해자축월의 축토
- 대세운에서의 임진, 병술, 정미, 계축 등도 잘 파악해야 함

*지지에 있는 토는 천간에 어떤 간지를 두었느냐에 따라서도 성격이 달라짐(ex. 계축, 정미)

대세운 해석법

진술축미

홍석천(남) 54세 신강(65)	1971년1월27일(양력) 1971년1월1일(음력, 평달)

시주	일주	월주	연주
정인	본원	정관	편인
辛	壬	己	庚
丑	子	丑	戌
정관	겁재	정관	편관
○	○○	○	
癸辛己	壬癸	癸辛己	辛丁戊
쇠	제왕	쇠	관대
	양인		천덕
	천의		월덕

92	82	72	62	52	42	32	22	12	2.89	0
정관	편관	정재	편재	상관	식신	겁재	비견	정인	편인	정관
己	戊	丁	丙	乙	甲	癸	壬	辛	庚	己
亥	戌	酉	申	未	午	巳	辰	卯	寅	丑
비견	편관	정인	편인	정관	정재	편재	편관	상관	식신	정관
건록	관대	목욕	장생	양	태	절	묘	사	병	쇠

– 월지와 시지의 축토를 어떻게 판단해야 할까?

대세운 해석법

진술축미

– 연간의 축토를 어떻게 판단해야 할까?

대세운 해석법

진술축미

시주	일주	월주	연주
★	☆	●	●
편관	본원	식신	정관
壬	丙	戊	癸
辰	午	午	巳
식신	겁재	겁재	비견
乙癸戊	丙己丁	丙己丁	戊庚丙
관대	제왕	제왕	건록
월공	도화	도화	천의
	양인	양인	
	공망		
	월덕		

91	81	71	61	51	41	31	21	11	1.13	0
식신	상관	편재	정재	편관	정관	편인	정인	비견	겁재	식신
戊	己	庚	辛	壬	癸	甲	乙	丙	丁	戊
申	酉	戌	亥	子	丑	寅	卯	辰	巳	午
편재	정재	식신	편관	정관	상관	편인	정인	식신	비견	겁재
병	사	묘	절	태	양	장생	목욕	관대	건록	제왕

– 연간의 축토를 어떻게 판단해야 할까?

대세운 해석법

진술축미

시주	일주	월주	연주
	☆		★
상관	본원	정관	편관
己	丙	癸	壬
丑	午	丑	子
상관	겁재	상관	정관
○	☆	○	○★○
癸辛己	丙己丁	癸辛己	壬癸
양	제왕	양	태
귀문	도화	백호	천의
원진	양인	귀문	
	원진	원진	

91	81	71	61	51	41	31	21	11	1.39	0
정관	편인	정인	비견	겁재	식신	상관	편재	정재	편관	정관
癸	甲	乙	丙	丁	戊	己	庚	辛	壬	癸
卯	辰	巳	午	未	申	酉	戌	亥	子	丑
정인	식신	비견	겁재	상관	편재	정재	식신	편관	정관	상관
목욕	관대	건록	제왕	쇠	병	사	묘	절	태	양

– 월지와 시지의 축토를 어떻게 판단해야 할까?

대세운 해석법

대소세운별 전략

실질적인 용신과 실질적인 기신

- 원국에서 용신보다, 실질적으로 용신 구실을 하는 기운을 찾아야 함(ex. 극신약한 원국에서 인성)
- 원국에서 기신보다, 실질적으로 기신 구실을 하는 기운을 찾아야 함
- 통상 한신은 용신의 기운을 설기하는 대신, 기신을 극해 일간을 돕지만, 원국의 구조에 따라 한신이 기구신의 역할을 할 수도 있음
- 마찬가지로 희신이라 하더라도 긍정적인 역할을 못 하거나, 구신이라 하더라도 그리 부정적인 역할을 못 할 수도 있음
- 억부용신과 건강용신이 일치하지 않을 수 있음

대세운 해석법

대소세운별 전략

시주	일주	월주	연주
	●	●	
편재	본원	정재	편재
壬	戊	癸	壬
子	申	卯	寅
정재	식신	정관	편관
△	△★●	●	★
壬癸	戊壬庚	甲乙	戊丙甲
태	병	목욕	장생
도화	역마	도화	역마
	원진	귀문	공망
	천덕	원진	천의
	문창	공망	
	암록		

98	88	78	68	58	48	38	28	18	8.43	0
정재	편재	상관	식신	겁재	비견	정인	편인	정관	편관	정재
癸	壬	辛	庚	己	戊	丁	丙	乙	甲	癸
丑	子	亥	戌	酉	申	未	午	巳	辰	卯
겁재	정재	편재	비견	상관	식신	겁재	정인	편인	비견	정관
양	태	절	묘	사	병	쇠	제왕	건록	관대	목욕

대세운 해석법

대소세운별 전략

세운	대운	시주	일주	월주	연주
★		★★		★	★
식신	편관	편인	본원	식신	식신
甲	戊	庚	壬	甲	甲
辰	辰	戌	寅	戌	辰
편관	편관	편관	식신	편관	편관
★★	★★	★		★	★★
乙癸戊	乙癸戊	辛丁戊	戊丙甲	辛丁戊	乙癸戊
묘	묘	관대	병	관대	묘
백호	백호	화개	역마	화개	백호
공망	공망		공망		공망
			월공		
			문창		
			암록		

94	84	74	64	54	44	34	24	14	4.02	0
식신	상관	편재	정재	편관	정관	편인	정인	비견	겁재	식신
甲	乙	丙	丁	戊	己	庚	辛	壬	癸	甲
子	丑	寅	卯	辰	巳	午	未	申	酉	戌
겁재	정관	식신	상관	편관	편재	정재	정관	편인	정인	편관
제왕	쇠	병	사	묘	절	태	양	장생	목욕	관대

63 2027	62 2026	61 2025	60 2024	59 2023	58 2022	57 2021	56 2020	55 2019	54 2018
정재	편재	상관	식신	겁재	비견	정인	편인	정관	편관
丁	丙	乙	甲	癸	壬	辛	庚	己	戊
未	午	巳	辰	卯	寅	丑	子	亥	戌
정관	정재	편재	편관	상관	식신	정관	겁재	비견	편관
양	태	절	묘	사	병	쇠	제왕	건록	관대

대세운 해석법

대소세운별 전략

* 수 비겁이 용신, 금 인성이 희신이라고 할 때, 목 식상이 한신 역할을 제대로 못 하는 경우가 있다면?
* 천간에 갑목이나 을목이, 지지에 인목이나 묘목이 오는 경우/ 목화가 함께 대세운에서 오는 경우는?

대세운 해석법

대소세운별 전략

건강운 파악하기

- 일간의 뿌리 확인하기(극신약, 신왕)
- 신강한 경우 관성의 유무(섭생, 루틴)
- 오행의 흐름, 조화와 상생
- 고립오행의 파악(대세운 파악)
- 기반으로 인한 포켓세운
- 금 VS 목 / 수 VS 화의 대립은?
- 삼형(사고와 지병)

*선천적으로 지병이 발생하는 경우는?(ex. 뇌성마비, 소아마비 등)

대세운 해석법

대소세운별 전략

원국, 대운, 세운의 영향력

건강 : 원국, 대운, 세운

사업, 투자 : 세운, 대운, 원국

생각해보기

세운	대운	시주	일주	월주	연주
식신	정재	정재	본원	비견	정재
甲	丁	丁	壬	壬	丁
辰	未	未	寅	寅	巳
편관	정관	정관	식신	식신	편재
乙癸戊	丁乙己	丁乙己	戊丙甲	戊丙甲	戊庚丙
묘	양	양	병	병	절
백호	천덕	귀문	월공	월공	역마
공망		천덕	문창	문창	공망
			암록	암록	천을
					천덕

96	86	76	66	56	46	36	26	16	6.40	0
비견	정인	편인	정관	편관	정재	편재	상관	식신	겁재	비견
壬	辛	庚	己	戊	丁	丙	乙	甲	癸	壬
子	亥	戌	酉	申	未	午	巳	辰	卯	寅
겁재	비견	편관	정인	편인	정관	정재	편재	편관	상관	식신
제왕	건록	관대	목욕	장생	양	태	절	묘	사	병

55 2032	54 2031	53 2030	52 2029	51 2028	50 2027	49 2026	48 2025	47 2024	46 2023
비견	정인	편인	정관	편관	정재	편재	상관	식신	겁재
壬	辛	庚	己	戊	丁	丙	乙	甲	癸
子	亥	戌	酉	申	未	午	巳	辰	卯
겁재	비견	편관	정인	편인	정관	정재	편재	편관	상관
제왕	건록	관대	목욕	장생	양	태	절	묘	사

생각해보기

건강 VS 억부

세운	대운	시주	일주	월주	연주
정인	정인	편인	본원	상관	정인
丙	丙	丁	己	庚	丙
午	午	卯	酉	子	午
편인	편인	편관	식신	편재	편인
☆	☆	★	★	★	☆
丙己丁	丙己丁	甲乙	庚辛	壬癸	丙己丁
건록	건록	병	장생	절	건록
도화	도화	도화	도화	도화	도화
월공	월공	공망	문창	귀문	월공
				천을	

96	86	76	66	56	46	36	26	16	6.96	0
상관	비견	겁재	편인	정인	편관	정관	편재	정재	식신	상관
庚	己	戊	丁	丙	乙	甲	癸	壬	辛	庚
戌	酉	申	未	午	巳	辰	卯	寅	丑	子
겁재	식신	상관	비견	편인	정인	겁재	편관	정관	비견	편재
양	장생	목욕	관대	건록	제왕	쇠	병	사	묘	절

67 2033	66 2032	65 2031	64 2030	63 2029	62 2028	61 2027	60 2026	59 2025	58 2024
편재	정재	식신	상관	비견	겁재	편인	정인	편관	정관
癸	壬	辛	庚	己	戊	丁	丙	乙	甲
丑	子	亥	戌	酉	申	未	午	巳	辰
비견	편재	정재	겁재	식신	상관	비견	편인	정인	겁재
묘	절	태	양	장생	목욕	관대	건록	제왕	쇠

과제 풀이

정답

- 1번 목인성/ 2번 수 인성/ 3번 수 인성/ 4번 수 재성/ 5번 목 인성

과제 풀이

용신 구하기(1번)

시주	일주	월주	연주
	☆		★
정인	본원	편재	편관
甲	丁	辛	癸
辰	未	酉	酉
상관	식신	편재	편재
●●		●	●
乙癸戊	丁乙己	庚辛	庚辛
쇠	관대	장생	장생
백호	양인	도화	도화
월공	암록	천을	천을
		문창	문창

95	85	75	65	55	45	35	25	15	5.04	0
편재	정재	식신	상관	비견	겁재	편인	정인	편관	정관	편재
辛	庚	己	戊	丁	丙	乙	甲	癸	壬	辛
未	午	巳	辰	卯	寅	丑	子	亥	戌	酉
식신	비견	겁재	상관	편인	정인	식신	편관	정관	상관	편재
관대	건록	제왕	쇠	병	사	묘	절	태	양	장생

과제 풀이

용신 구하기(2번)

세운	대운	시주	일주	월주	연주
비견	비견	정재	본원	식신	상관
甲	甲	己	甲	丙	丁
辰	辰	巳	辰	午	丑
편재	편재	식신	편재	상관	정재
乙癸戊	乙癸戊	戊庚丙	乙癸戊	丙己丁	癸辛己
쇠	쇠	병	쇠	사	관대
백호	백호	문창	백호	도화	화개
		천의		월덕	백호
					천을

98	88	78	68	58	48	38	28	18	8.37	0
식신	상관	편재	정재	편관	정관	편인	정인	비견	겁재	식신
丙	丁	戊	己	庚	辛	壬	癸	甲	乙	丙
申	酉	戌	亥	子	丑	寅	卯	辰	巳	午
편관	정관	편재	편인	정인	정재	비견	겁재	편재	식신	상관
절	태	양	장생	목욕	관대	건록	제왕	쇠	병	사

27 2024	26 2023	25 2022	24 2021	23 2020	22 2019	21 2018	20 2017	19 2016	18 2015
비견	정인	편인	정관	편관	정재	편재	상관	식신	겁재
甲	癸	壬	辛	庚	己	戊	丁	丙	乙
辰	卯	寅	丑	子	亥	戌	酉	申	未
편재	겁재	비견	정재	정인	편인	편재	정관	편관	정재
쇠	제왕	건록	관대	목욕	장생	양	태	절	묘

과제 풀이

용신 구하기(3번)

세운	대운	시주	일주	월주	연주
☆☆	☆☆	☆☆		★	★
상관	상관	상관	본원	정인	정인
丙	丙	丙	乙	壬	壬
午	午	子	亥	子	子
식신	식신	편인	정인	편인	편인
☆☆☆	☆☆☆				
丙己丁	丙己丁	壬癸	戊甲壬	壬癸	壬癸
장생	장생	병	사	병	병
월공	월공	도화	천의	도화	도화
문창	문창	천을		천을	천을
		월공		월덕	월덕

90	80	70	60	50	40	30	20	10	0.87
정인	편인	겁재	비견	상관	식신	정재	편재	정관	편관
壬	癸	甲	乙	丙	丁	戊	己	庚	辛
寅	卯	辰	巳	午	未	申	酉	戌	亥
겁재	비견	정재	상관	식신	편재	정관	편관	정재	정인
제왕	건록	관대	목욕	장생	양	태	절	묘	사

60 2032	59 2031	58 2030	57 2029	56 2028	55 2027	54 2026	53 2025	52 2024	51 2023
정인	편관	정관	편재	정재	식신	상관	비견	겁재	편인
壬	辛	庚	己	戊	丁	丙	乙	甲	癸
子	亥	戌	酉	申	未	午	巳	辰	卯
편인	정인	정재	편관	정관	편재	식신	상관	정재	비견
병	사	묘	절	태	양	장생	목욕	관대	건록

과제 풀이

용신 구하기(4번)

세운	대운	시주	일주	월주	연주
●	○			○	○
편관	상관	겁재	본원	편인	상관
甲	辛	己	戊	丙	辛
辰	丑	未	辰	申	亥
비견	겁재	겁재	비견	식신	편재
	★				
乙癸戊	癸辛己	丁乙己	乙癸戊	戊壬庚	戊甲壬
관대	양	쇠	관대	병	절
화개	천을	화개	화개	월공	공망
백호		천을	백호	문창	
		천의		암록	

99	89	79	69	59	49	39	29	19	9.23	0
편인	정관	편관	정재	편재	상관	식신	겁재	비견	정인	편인
丙	乙	甲	癸	壬	辛	庚	己	戊	丁	丙
午	巳	辰	卯	寅	丑	子	亥	戌	酉	申
정인	편인	비견	정관	편관	겁재	정재	편재	비견	상관	식신
제왕	건록	관대	목욕	장생	양	태	절	묘	사	병

58 2029	57 2028	56 2027	55 2026	54 2025	53 2024	52 2023	51 2022	50 2021	49 2020
겁재	비견	정인	편인	정관	편관	정재	편재	상관	식신
己	戊	丁	丙	乙	甲	癸	壬	辛	庚
酉	申	未	午	巳	辰	卯	寅	丑	子
상관	식신	겁재	정인	편인	비견	정관	편관	겁재	정재
사	병	쇠	제왕	건록	관대	목욕	장생	양	태

과제 풀이

용신 구하기(5번)

세운	대운	시주	일주	월주	연주
	●★				
편인	편재	겁재	본원	편인	정인
甲	庚	丁	丙	甲	乙
辰	辰	酉	午	申	丑
식신	식신	정재	겁재	편재	상관
●	●	▲			▲
乙癸戊	乙癸戊	庚辛	丙己丁	戊壬庚	癸辛己
관대	관대	사	제왕	병	양
화개	화개	도화	도화	역마	화개
백호		천을	양인	문창	
			월공	암독	

99	89	79	69	59	49	39	29	19	9.15	0
편인	정인	비견	겁재	식신	상관	편재	정재	편관	정관	편인
甲	乙	丙	丁	戊	己	庚	辛	壬	癸	甲
戌	亥	子	丑	寅	卯	辰	巳	午	未	申
식신	편관	정관	상관	편인	정인	식신	비견	겁재	상관	편재
묘	절	태	양	장생	목욕	관대	건록	제왕	쇠	병

48 2033	47 2032	46 2031	45 2030	44 2029	43 2028	42 2027	41 2026	40 2025	39 2024
정관	편관	정재	편재	상관	식신	겁재	비견	정인	편인
癸	壬	辛	庚	己	戊	丁	丙	乙	甲
丑	子	亥	戌	酉	申	未	午	巳	辰
상관	정관	편관	식신	정재	편재	상관	겁재	비견	식신
양	태	절	묘	사	병	쇠	제왕	건록	관대

대세운 해석법

대소세운별 전략

대세운에 따른 성패

- 용희신, 기구신 대세운에 대한 흔한 오해
- 기신을 어떻게 정의할 것인가? 재성이 기구신? 인성이 기구신?
- 명리학을 MBTI 같은 성격판단의 도구보다 더 가치있게 만드는 개념(십성, 대운)
- 우주적 존재로서의 인간(각자의 시간, 각자의 환경)
- 나의 삶을 조화롭게 만드는 건 주체의 의지, 노력, 환경
- 대운이 20년 이상 기신으로 이어진다면?

지금은 쉬는 시간 입니다.

15분 후에 시작합니다.

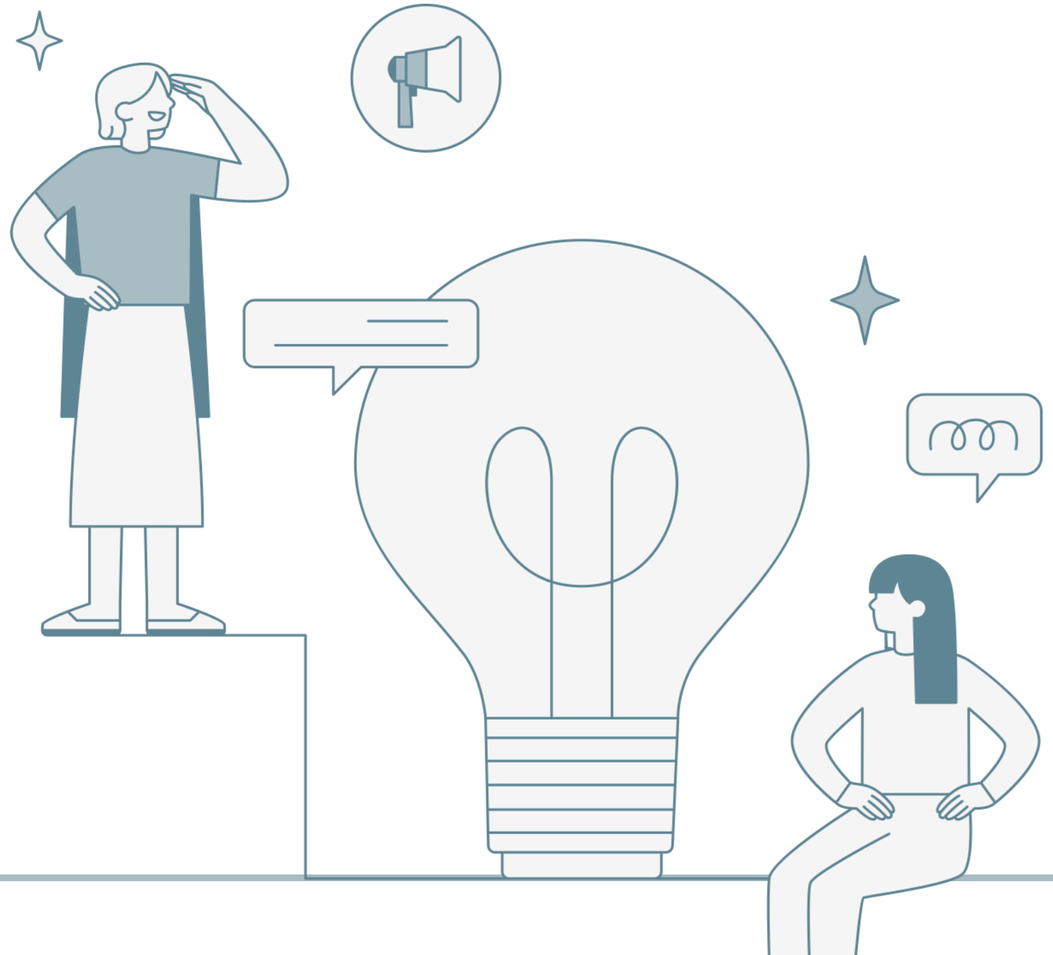

안내사항

* 북토크

- 12월 28일 토요일 서소문성지 역사박물관 내 명례방(서울역 부근) 14시 30분
- 북토크 후 따로 도반분들끼리 카페 갑시다! 커피랑 다과는 제가 쏩니다!

북토크 신청 링크: https://forms.gle/qwhvr7a3FyHeRqTm6

* 다음 수업 안내(전문과정 심화반)

- 수업 난이도는 그대로! / 신살, 십이운성, 용신, 건강과 장수, 허자론, 격국론(?)
- 수업 끝나면 1기 심화반, 2기 초급반 수업 안내문 임원진 통해서 공유할 예정

전문가 과정(전문상담가, 연구자, 교육자)

과정	심화(25년 1월 2일 개강)	통변	실전
주요 수업 내용	신살론(기초)/ 12운성론(기초) 용신의 추명법 건강과 장수 격국론/ 허자론 통변론/ 수강생 사주 통변	신살론(심화)/ 12운성론(심화) 학업과 입시/ 전공과 직업 사업과 재물/ 연애와 결혼 자녀와 육아/ 가족 수강생 사주 통변	수강생 사주 통변 실전 사주 통변 사주 상담 실습
수강료 (Vat 포함)	475,000원	520,000원	550,000원

안내사항

* 2기 초급반 개강 홍보 부탁

1) 기본 과정(취미, 교양, 준전문가 수준)

과정	초급	중급	고급
주요 수업 내용	명리학의 역사 음양과 오행 천간과 지지 십성과 육친 근묘화실론/궁성론	오행, 십성의 과다와 부족 신강과 신약/ 왕상휴수사 원국의 합, 충, 형 해석 억부 용신의 분류(기초)	신살론(기초)/ 12운성론(기초) 억부 용신의 분류(심화) 대세운의 합, 충, 형 해석 (개두, 절각, 기반 등) 사주 통변 사례
수강료 (Vat 포함)	450,000원	475,000원	495,000원

- 초급반 신청할 경우 40% 할인 가능(27만원)

* 멘토 – 멘티 제도 안내

- 초급 수강생 대상 멘토 – 멘티 제도 운영 예정(향후 멘토장 선정 예정)
- 초급반 자료 공유
- 초급반 수업 전 후로 멘토 강의할 예정(자유 주제)

안내사항

* 명함 제작

– 엠티 때 느낀 생각!

– 명함 제작, SNS 운영 등

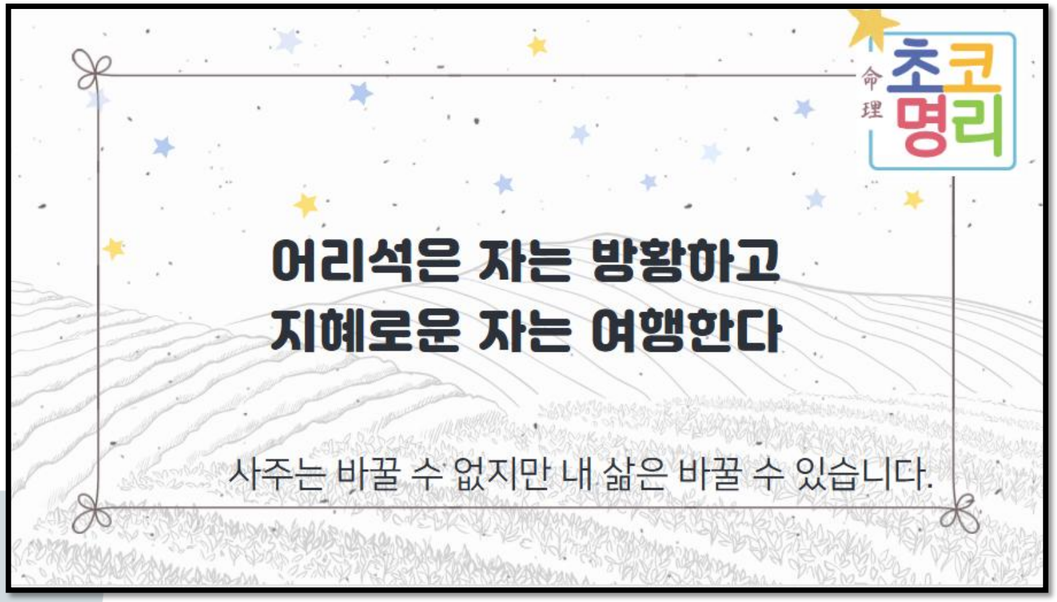

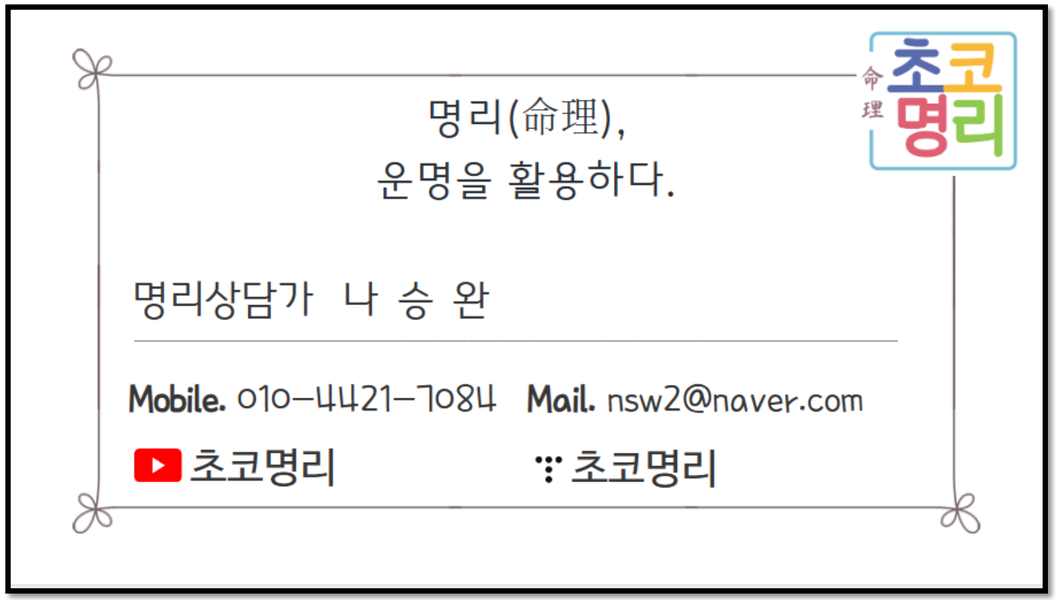

대세운 해석법

대소세운별 전략

비겁 대운의 활용

용신운: 독립, 결혼, 취직, 건강회복, 투자

기신운: 고집, 자만, 교만함, 투자 손실, 고립(인간관계)

- 비겁 기신을 방어하기 위한 방법은?

대세운 해석법

대소세운별 전략

식상 대운의 활용

용신운: 창의적 활동(글쓰기, 강의, 기획 등), 서비스업, 동료와의 화합, 가족관계의 안정성, 연애 결혼, 자녀 출산, 취미활동, 사교활동, 여행 등

기신운: 참견, 간섭, 오지랖, 관계 손상, 뒷담화, 구설수, 소송,

- 식상 기신을 방어하기 위한 방법은?

대세운 해석법

대소세운별 전략

재성 대운의 활용

용신운: 투자, 재물 축적, 부부관계 안정, 대인관계 원만, 활동범위 증가(서비스업)

기신운: 재물손실(과한 재물욕), 학마(학업중단), 부부불화, (여성)고부갈등, 의식주 불안

- 재성 기신을 방어하기 위한 방법은?
- 비겁, 식상, 재성, 관성, 인성 중 기신의 폐해가 가장 덜한 기운은?

대세운 해석법

대소세운별 전략

관성 대운의 활용

용신운: 시험 합격, 승진, 당선, 건강 회복, 사회적 안정성 증가, 신망, 가정 내 원만함

기신운: 불화, 불안정, 이혼, 폭력(자녀, 부하 등), 실망(인정 받지 못한다는 실망감)

- 관성 기신을 방어하기 위한 방법은?
- 관성 기신일 때 가장 최우선적으로 신경써야 하는 것은?

대세운 해석법

대소세운별 전략

인성 대운의 활용

용신운: 문서운(부동산, 계약), 논문 통과(학위), 평온함, 안정성

기신운: 의존성, 결정장애, 자기회의, 책임전가, 동업 및 보증 문제(문서), 계약문제

- 인성 기신을 방어하기 위한 방법은?
- 인성 기신일 때 가장 최우선적으로 신경써야 하는 것은?